



MacSpeech® Scribe

Quickstart Guide





MacSpeech® Scribe

1



MacSpeech Scribe installieren

Öffnen Sie die MacSpeech Scribe Programm-CD (schwarzes Label) und ziehen Sie das MacSpeech Scribe Icon in Ihren Programme-Ordner. Von hier aus können Sie MacSpeech Scribe per Doppelklick starten. MacSpeech Scribe sucht anschließend automatisch nach den Ressourcen, die es zum Arbeiten benötigt und fordert Sie auf, die Daten-DVD (weißes Label) einzulegen. Von dieser installiert MacSpeech Scribe die notwendigen Daten. Dieser Vorgang kann einige Minuten dauern. Falls MacSpeech Dictate auf Ihrem Computer installiert ist, müssen Sie die Daten-DVD nicht einlegen, da es dieselben Ressourcen wie MacSpeech Scribe nutzt.

2

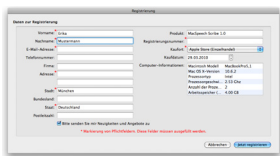

MacSpeech Scribe registrieren

Sobald die Installation abgeschlossen ist, öffnet MacSpeech Scribe die Lizenzvereinbarungen. Lesen Sie diese sorgfältig durch. Wenn Sie die Lizenzvereinbarungen annehmen möchten, klicken Sie auf „Annehmen“. Anschließend wird MacSpeech Scribe nach Ihrem Registrier-Code fragen, den Sie per Mail zugeschickt bekommen, sobald Sie Ihren ASH-Tauschcode einlösen. Die Angaben zum Einlösen des Tauschcodes finden Sie auf der Tauschcodekarte in Ihrer MacSpeech Scribe Box bzw. wurden Ihnen per Mail übermittelt. Wichtig ist, dass Sie MacSpeech Scribe innerhalb von vier Tagen nach der Installation registrieren, da Sie anderenfalls das Programm nicht mehr verwenden können. Um die Registrierung abzuschließen, benötigen Sie eine Internet-Verbindung.

3

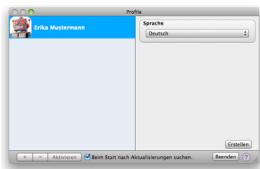

4



Profil anlegen und trainieren

Bevor MacSpeech Scribe Ihre Audio-Dateien transkribieren kann, müssen Sie ein Profil erstellen und MacSpeech Scribe für jedes Endgerät, das Sie verwenden möchten, separat kalibrieren. Pro Lizenz können Sie bis zu sechs Profile erstellen. Scribe wird Sie auffordern, ein Profil zu erstellen und ihm einen Namen zu geben.

Für die Analyse benötigt MacSpeech Scribe eine Audio-Datei von mindestens 120 Sekunden Länge. Zulässige Dateiformate sind:

- .wav
- .aif
- .aiff
- .mp4
- .m4a
- .m4v

Transkribieren

Jetzt können Sie MacSpeech Scribe verwenden, um Ihre Audio-Aufnahmen zu transkribieren. MacSpeech Scribe erzielt die besten Ergebnisse mit Audio-Dateien von nur einem Sprecher. Um die Transkription zu beginnen, klicken Sie den „Transkribieren“-Knopf und wählen die Datei aus, die Sie transkribieren möchten. Im Erkennungsfenster können Sie eventuell nötige Korrekturen vornehmen. Sobald Transkription und Korrekturen stimmen, können Sie Ihre Text-Datei sichern oder den Text einfach per Drag&Drop in ein anderes Dokument einfügen.

MacSpeech Scribe Tipps

Registrieren Sie MacSpeech Scribe

Sie müssen MacSpeech Scribe binnen vier Tagen nach der Installation registrieren. Hierfür ist eine Internetverbindung notwendig. Sie werden bei jedem Programmstart erneut aufgefordert, MacSpeech Scribe zu registrieren, bis Sie dies getan haben.

Die besten Ergebnisse erzielen

Mitunter kann es vorkommen, dass MacSpeech Scribe etwas transkribiert, das zwar so klingt wie das, was Sie gesagt haben, aber dennoch nicht korrekt ist. Im Erkennungsfenster haben Sie die Möglichkeit, Ihre Aufnahme Schritt für Schritt anzuhören und die Transkription zu korrigieren.

Optimale Tonaufnahmen erstellen

Verwenden Sie ein digitales Diktiergerät, Ihr iPhone, Ihren iPod Touch, iPod G4/G5 oder einen Computer, um hochqualitative Sprachaufnahmen zu erhalten. MacSpeech Scribe benötigt Tonaufnahmen mit einer Samplingrate von mindestens 11.025 KHz.

Verwenden Sie ein gutes Mikrofon

Zwar können Sie auch das Mikrofon verwenden, das in Ihrem Computer verbaut ist, bessere Ergebnisse erzielen Sie allerdings, wenn Sie ein externes Mikrofon verwenden, das für Sprachaufnahmen optimiert ist, wie beispielsweise das eines Headsets.

Vermeiden Sie Hintergrundlärm

Die besten Ergebnisse erzielen Sie, wenn Ihre Aufnahme keinerlei Hinter-

grundgeräusche aufweist. Nehmen Sie Ihre Diktate daher in einer ruhigen Umgebung ohne unnötige Geräusche auf. Dazu gehören übrigens auch ein Ventilator, ein geöffnetes Fenster mit Straßenlärm, Motorengeräusche während einer Autofahrt etc.

Sprechen Sie deutlich und natürlich

Sprechen Sie mit natürlicher Intonation und vermeiden Sie es, monoton oder überdeutlich zu sprechen. Sprechen Sie Wörter klar und deutlich aus. Sprechen Sie vollständige Sätze und zusammenhängende Phrasen und denken Sie auch daran, die notwendigen Satzzeichen zu benennen. Hierdurch erhalten Sie den Kontext und erzielen bessere Ergebnisse.

Wortschatz-Training verwenden

Über die Funktion Wortschatz-Training können Sie auf Basis bereits bestehender Dokumente MacSpeech Scribe mit Ihrem Wortschatz und Schreibstil vertraut machen. Dies kann die Genauigkeit der Transkription merklich verbessern. Schauen Sie in das MacSpeech Scribe Handbuch, wenn Sie mehr über diese Option erfahren möchten.

Hier gibt es Hilfe

Der schnellste Weg, Hilfe zu bekommen, ist der Klick auf das MacSpeech Scribe Handbuch im Hilfe-Menü von MacSpeech Scribe. Für weitergehende Fragen können Sie auch die Support-Seiten von Application Systems Heidelberg unter <http://www.application-systems.de/scribe/support.html> aufrufen.